Municipalité de
RUSSELL
Township

AVIS DE COMMENCEMENT DE L'ETUDE

MUNICIPALITÉ DE RUSSELL - MISE A JOUR DU PLAN DIRECTEUR DES TRANSPORTS

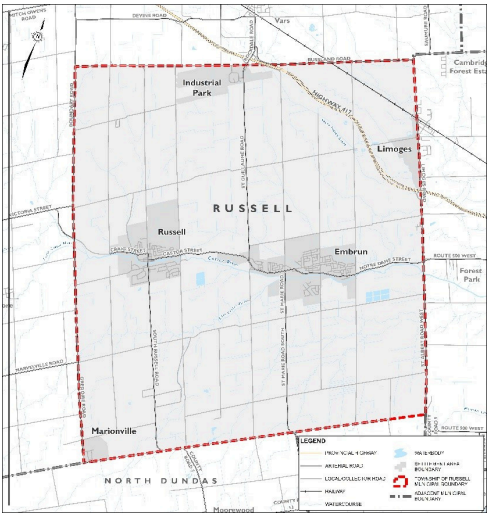

La Municipalité de Russell a entrepris la mise à jour de son plan directeur des transports. Il s'agit d'un document important qui guidera les orientations stratégiques du réseau de transport, car la Municipalité doit assurer la mobilité pour la croissance future tout en garantissant une communauté durable, accessible et où il fait bon vivre.

L'étude examinera les lacunes et formulera des recommandations pour le réseau de transport, y compris pour les piétons, les cyclistes et les véhicules. Les recommandations issues de l'étude guideront l'établissement des priorités en matière d'amélioration des infrastructures et soutiendront le développement des futurs programmes d'investissement.

L'étude sera réalisée conformément à la procédure d'évaluation environnementale (EE) municipale de portée générale, qui est une procédure approuvée en vertu de la loi sur l'évaluation environnementale (Loi sur l'évaluation environnementale). La consultation publique est un élément clé de l'étude. Une fois que les dates et les lieux des réunions auront été fixés, des avis publics seront publiés dans les journaux locaux, sur le site Web de la municipalité et distribués à toutes les personnes et à tous les organismes qui ont manifesté un intérêt pour le projet. Le site Web de la Municipalité de Russell (www.russell.ca) sera mis à jour pour fournir des renseignements sur l'état d'avancement de l'étude.

Pour figurer sur la liste de contact du projet, soumettre des commentaires ou obtenir de plus amples informations sur le projet, veuillez contacter un représentant de projet parmi les suivants :

Mr. Bassam Hamwi, P.Eng., M.Eng.
Consultant Gestionnaire de projet
Morrison Hershfield Ltd.
2932, ch. Baseline
Ottawa, Ontario K2H 1B1
Tél.: 613-739-2910
bhamwi@morrisonhershfield.com

François Landry, Gestionnaire de projet
Services d'infrastructure
Municipalité de Russell
717, rue Notre-Dame
Embrun, ON K0A 1W1
Tél.: 613-443-1747
FrancoisLandry@Russell.ca

Aux termes de la Loi sur l'accès à l'information et la protection de la vie privée et de la Loi sur l'évaluation environnementale, sauf indication contraire dans la soumission, toute information personnelle telle que le nom, l'adresse, le numéro de téléphone et l'emplacement de la propriété inclus dans une soumission deviendra partie du dossier public de cette affaire et pourra être divulguée, sur demande, à toute personne.